

EVERLAND

ИНТЕГРАЦИЯ ЛЮДЕЙ С РАЗНЫМИ
ВИДАМИ ИНВАЛИДНОСТИ
В УСТОЙЧИВУЮ ЗАНЯТОСТЬ
НА ОТКРЫТОМ РЫНКЕ ТРУДА



ПРОБЛЕМА

Трудоспособных людей
с инвалидностью

4 млн человек

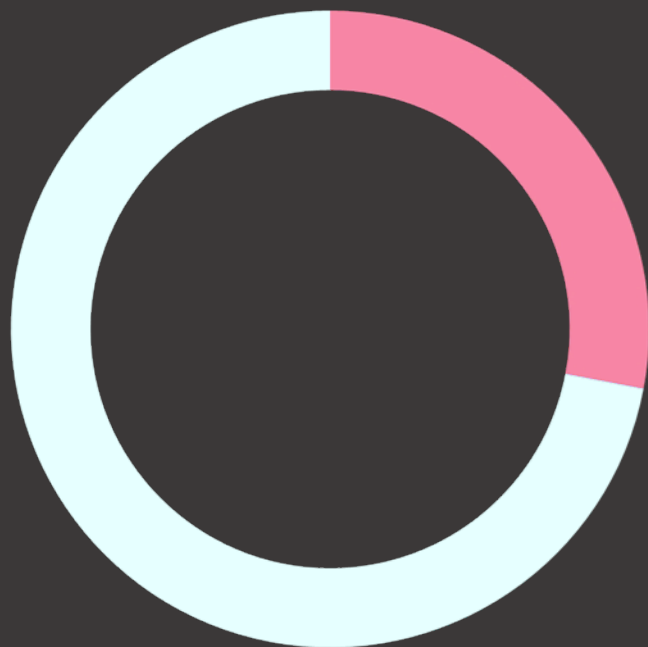

28%

Работают. Это в 4 раза
ниже, чем у людей без
инвалидности

72%

не работают

Порядка

8500

Специалистов с инвалидностью
выпускаются из вузов и ссузов
ежегодно

95%

Несоответствие soft и hard skills
требованиям рынка

По данным ФГИС ФЕДЕРАЛЬНЫЙ РЕЕСТР ИНВАЛИДОВ
и Федеральной службы государственной статистики |
Результатам собеседований Everland | 2018-2019

ФАКТОВ ОБ EVERLAND

5

1

С 2016 года работаем по модели социального предпринимательства, поскольку она дает максимальную эффективность в решении нашей социальной задачи: 70% нашего бюджета мы зарабатываем, 30% - фандрайзим

2

Развиваем профессиональные навыки и даем работу людям с разными видами инвалидности

4

Более **80%** участников проекта имеют высшее или среднее специальное образование

3

Работаем во всех регионах России и в странах СНГ с русскоговорящей аудиторией

5

Единственные в Европе работаем по такой модели

Опыт Everland показывает,
что **человек с любым
видом инвалидности,**
в том числе
с тяжелыми
ограничениями
здоровья, **может
работать**
на открытом рынке труда

5 лет работы Everland

560+

человек прошли
обучение и получили
работу в разных статусах

35 000

средний заработок
в проекте / в рамках
работы агентства

1500+

наше сообщество —
люди с разными видами
инвалидности

С Everland работают компании из крупного, среднего
и малого бизнеса, а также НКО

В том числе:



TINKOFF



ESG-фокус:

реализовываем вместе с партнерами системные social-программы



ТРУДОУСТРОЙСТВО СПЕЦИАЛИСТОВ С ИНВАЛИДНОСТЬЮ

не только закрытие квотируемых рабочих мест, но шире — создание реальных устойчивых инклюзивных команд

ПРОГРАММЫ ОБУЧЕНИЯ И ПОДДЕРЖКИ

создание работающих программ, учет особенности людей с инвалидностью, работа с интеллектуальными волонтерами

ПОВЫШЕНИЕ ДОСТУПНОСТИ УСЛУГ ДЛЯ КЛИЕНТОВ С ИНВАЛИДНОСТЬЮ

системная адаптация услуг и сервисов бизнеса для обслуживания маломобильных клиентов в разных инфраструктурах – офлайн и онлайн

ИССЛЕДОВАНИЯ ТРЕНДОВ

оценка ситуации, связанной с инклюзией в России и СНГ в разных фокусах, успешные практики в сфере инклюзии и социальном предпринимательстве



EVERLAND: ИНФРАСТРУКТУРА

Everland представляет собой систему социальных и предпринимательских юнитов, в основе которых лежит ИТ-инфраструктура – платформа для тестирования и обучения специалистов с инвалидностью, а также действенные алгоритмы устойчивой интеграции людей с разными видами инвалидности в открытый рынок труда



УДОЧКА, А НЕ РЫБА

Мы помогаем людям с разными видами инвалидностью стать профессионалами, которые могут устойчиво работать на открытом рынке труда



СОЦИАЛЬНЫЙ ПОДХОД

Наставничество. Стажировка. Гибкое планирование нагрузки. Возможность оценить свои силы. Шанс для каждого.



МОТИВАЦИЯ

Платное, но недорогое обучение и прокачка soft skills



ПРЕДПРИНИМАТЕЛЬСКИЙ ПОДХОД

Взаимодействие с клиентами по рыночным правилам. Ответственное отношение. Командная работа

При поддержке:



Платформа Everland

Основной элемент инфраструктуры Everland. Прокачка профессиональных навыков специалистов с инвалидностью. Запущена осенью 2019 года



18 образовательных digital-программ



Все виды инвалидности



Любое место жительства



Шаг 1



Мотивация

Шаг 2



Тестирование:
профессиональное
и психологическое

Шаг 3



Прокачка
и помощь
наставников

Шаг 4



Работа
постоянно
или проектно

География Everland



более
1800 человек

в сообществе с разными видами
инвалидности

11 стран

Россия, Беларусь, Казахстан,
Украина, Грузия, Киргизия,
Литва, Таджикистан, Израиль,
Узбекистан, Молдова

76 регионов
России

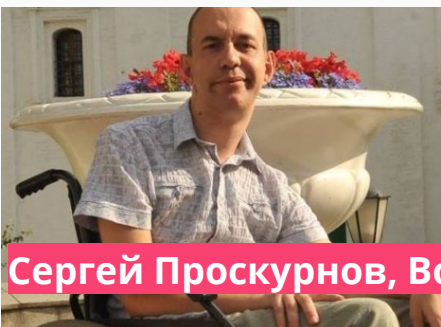

Сергей Проскурнов, Волгоград

47 лет, ДЦП, нарушения речи, моторики, передвигается на инвалидной коляске. Работает в Everland специалистом по субтитрам, выполняет задачи по координации групп тестировщиков в рамках направления доступности услуг, совмещает эту работу с работой в Тинькофф, которую также получил при содействии Everland

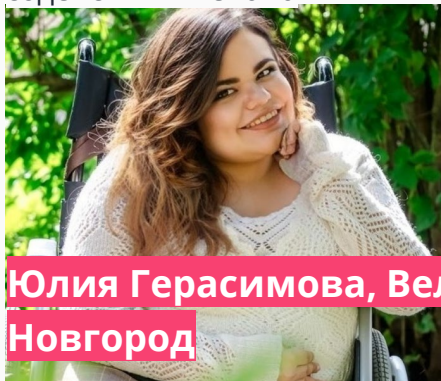

Юлия Герасимова, Великий Новгород

контент-специалист. У девушки спинальная мышечная атрофия, она передвигается в коляске, живет с родителями и воспитывает сына. Уже полгода Юлия занимается созданием контента в Everland.

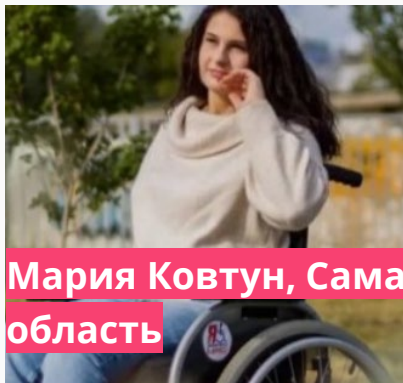

Мария Ковтун, Самарская область

39 лет. Два года передвигается в коляске после удаления новообразования в спинном мозге. На платформе Everland выполняет задачи психолога – проводит собеседования после психологического тестирования

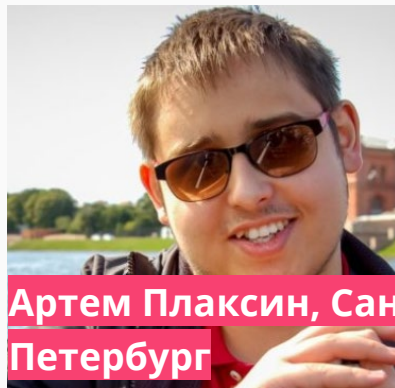

Артем Плаксин, Санкт-Петербург

Руководитель отдела невидимого тестирования сервисов на доступность. Вместе с командой помогает крупному бизнесу адаптировать интерфейсы для незрячих людей.

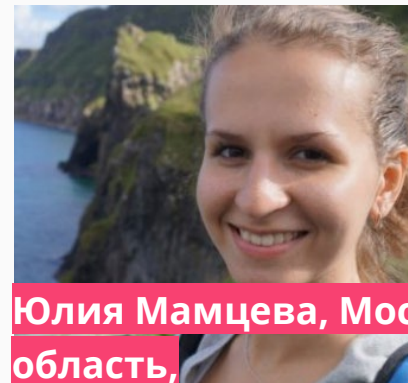

Юлия Мамцева, Московская область,

30 лет, 2 группа инвалидности, (нарушение движений руки, глотания и речи). Получив инвалидности, переучилась на дизайнера, а в Everland освоила направление веб-дизайна.



Дмитрий Герасимов, Саратов

34 года, ДЦП, передвигается на инвалидной коляске. С помощью Everland получил работу модератора в «Яндекс».



«Психологии не было на дистанционной форме обучения, поэтому мне пришлось пойти на юридический»

Любови Салтыковой из Сакмары Оренбургской области 26 лет. Девушка передвигается на электроколяске из-за спинальной мышечной атрофии. Два года после вуза девушка не могла найти подходящую работу. Теперь она специалист по поддержке продаж корпоративных клиентов в Билайн.



«Денег не просили – это меня и подкупило»

Евгению Костромину из Екатеринбурга 41 год. Уже 16 лет он передвигается на коляске после падения с высоты. До травмы позвоночника он был водителем-автомехаником. Последние 5 лет попытки найти подходящую работу были безуспешными. Но уже несколько месяцев Евгений занимается web-разработкой в Everland.



«Очень приятно работать в компании, которая заботится о тебе»

Ольге Агишевой из Перми 30 лет. Еще в школе она заболела диабетом. Во время учебы в вузе серьезные проблемы со здоровьем не дали девушке сдать госэкзамены на пятом курсе. Несмотря на проблемы со зрением, почками, к которым добавляются и эпилептические припадки, Ольга не унывает, работает фармацевтом в аптеке, пробует себя в качестве модератора и мечтает о создании своего контента. Девушка рассказала, почему так ценит трудоустройство в Яндекс и в чем чувствует его заботу.

Освещение социальной повестки в СМИ

И максимально разнофокусное освещение возможностей инклюзии:

- возможности для работы людей с инвалидностью и истории тех, у кого все получилось
- материалы про преимущества и важность доступной среды и универсального дизайна
- специальные материалы: наши исследования, спецпроекты на социальные темы

афиша
Daily

В Москве открылся
первый коворкинг
для людей
с инвалидностью

The
Village

Как учительница математики
из-за болезни потеряла
способность ходить
и говорить, но нашла
новую работу



Коммерсантъ

Страховщики
обзаводятся
сурдопереводчиками

VC
.RU

Как найти 13 млн
клиентов? Смотрите
в сторону людей
с инвалидностью

МОСКВИЧ
MAG

Почему вы должны меня
знать: основатель
социального проекта
Everland Игорь Новиков



Как люди
с инвалидностью
становятся профи
мирового уровня

СОЦИАЛЬНАЯ ЭКОНОМИКА EVERLAND

За 5 лет работы мы подтвердили все социальные гипотезы: человек с любым видом инвалидности может быть эффективно интегрирован в работу

А также существенно снизили расходы на социальный результат – инвестиции в интеграцию

1 специалиста с инвалидностью:

- 700 000+ руб. в первые полгода работы проекта
- 120 000+ руб. до запуска платформы
- 32 000 с запуском платформы



Сооснователи Everland



Игорь Новиков

Юрист, социальный психолог, более 10 лет предпринимательского опыта, преподаватель университета

Почти 5 лет мы реализуем проект по модели социального предпринимательства.

Нам важно получить устойчивый социальный результат – мы видим, что благодаря отработанным технологиям Everland сегодня действительно способен помогать людям с абсолютно разными видами инвалидности.

Елена Мартынова

PR и GR-специалист, более 10 лет предпринимательского опыта и опыта социального проектирования

Мы прошли большой путь от проверки гипотезы до автоматизации процессов интеграции и запуска ИТ-платформы и целой экосистемы социальных и предпринимательских юнитов внутри Everland.

Нам удалось выстроить работу по правилам открытого рынка труда и при этом сохранить возможность качественной интеграции в работу.



« *Равные возможности и достойная жизнь.
В этом нам помогает каждый из вас —
наших клиентов и партнеров*

ОТЧЕТ 2021

СМОТРЕТЬ РОЛИК



 inovikov@evland.ru

 www.evland.ru

 **+7 (495) 646 04 28**